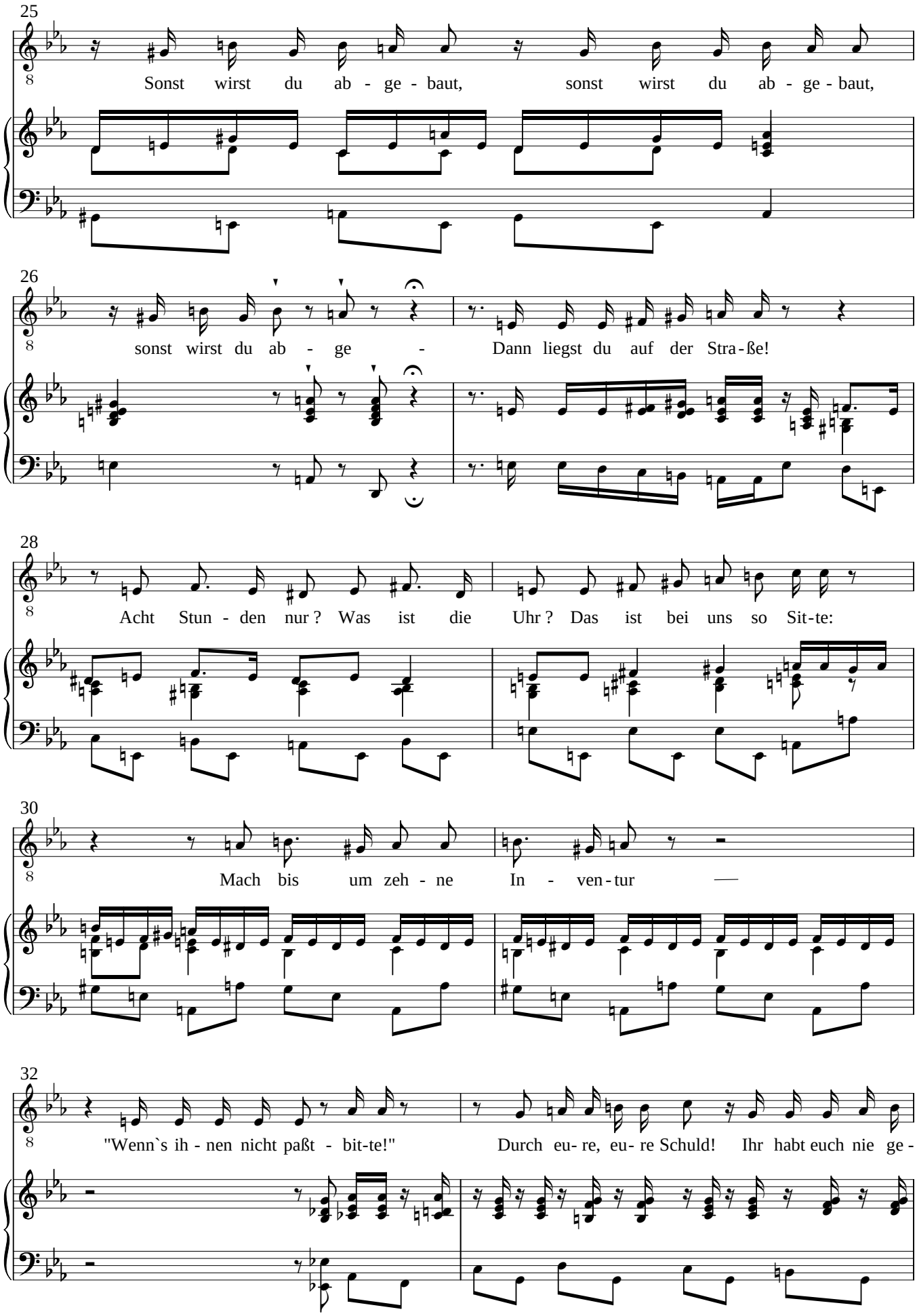
25
Sonst wirst du ab - ge - baut, sonst wirst du ab - ge - baut,
26
sonst wirst du ab - ge - Dann liegst du auf der Stra-ße!
28
Acht Stun - den nur? Was ist die Uhr? Das ist bei uns so Sit-te:
30
Mach bis um zeh - ne In - ven-tur —
32
"Wenn`s ih - nen nicht paßt - bit-te!" Durch eu- re, eu- re Schuld! Ihr habt euch nie ge -