Gilbert Grosse Boymann

A V E M A R I A

für

Sopran (Tenor) und Klavier

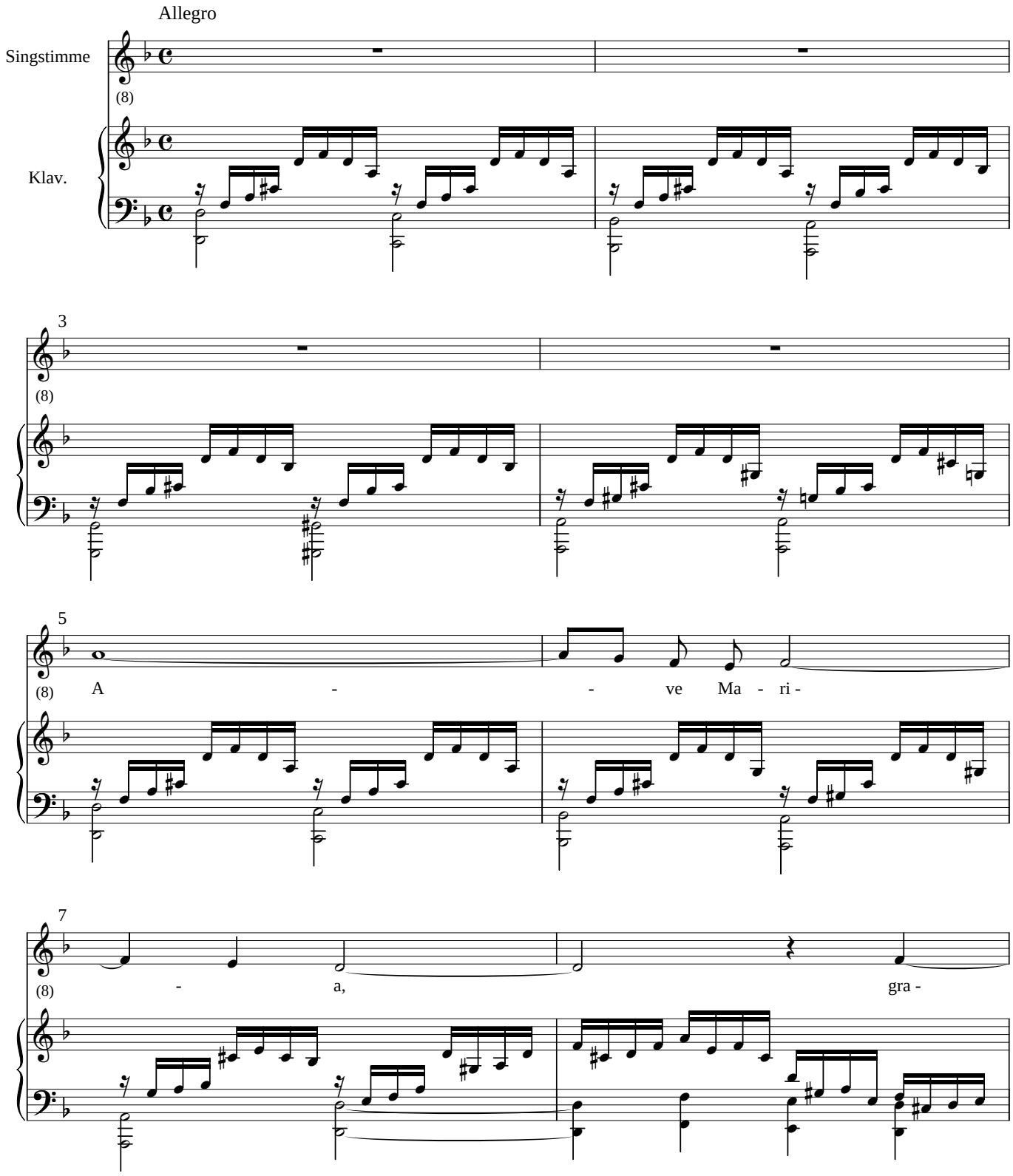

Dieses Notenwerk ist urheberrechtlich geschützt. Vermietung, Kopierung und Vervielfältigung
sind strengstens untersagt und werden zivil- und strafrechtlich verfolgt.

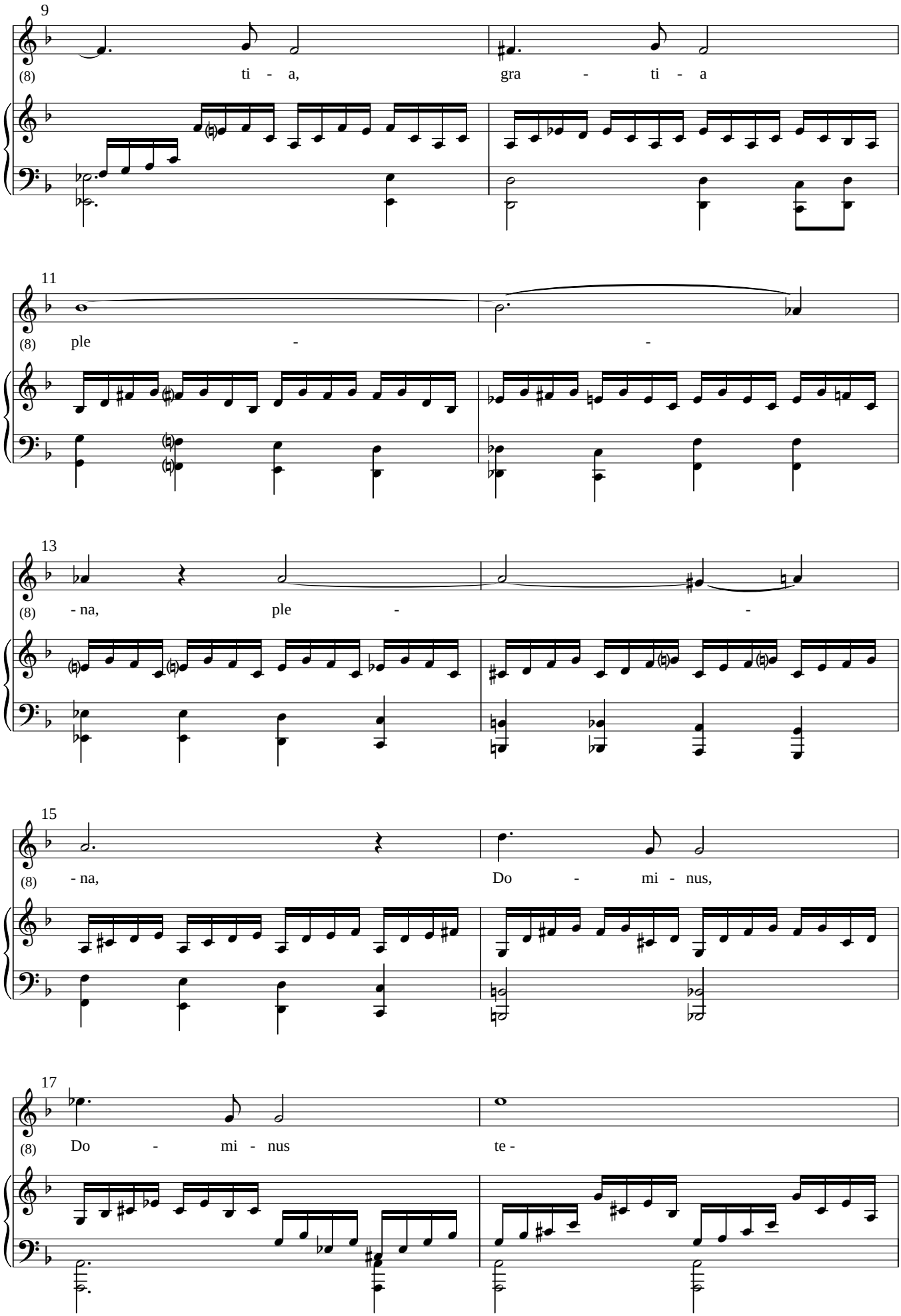
9
(8) ti - a, gra - ti - a
11
(8) ple - -
13
(8) - na, ple - -
15
(8) - na, Do - mi - nus,
17
(8) Do - mi - nus te -